

<p>EQUIPAMENTS</p> <p>E47 Cementiri Municipal</p> <p>E48 Parc de Bombers</p> <p>EDIFICIS I CONJUNTS SUBJECTES A PROTECCIÓ</p> <p>P38 Can Tassí de Pulgaller P83 Restes arqueol. Lió</p> <p>P39 Capella de Pulgaller P84 Velnat de Baix Pulgaller</p> <p>P40 Cementiri de Banyoles P85 Velnat d'Usall</p> <p>P41 Restes del Convent Vell</p> <p>P42 Mas Riera</p> <p>P43 Mas Lió</p> <p>P44 Mas Usall del Bosch</p>	<p>NU1 ZONA DE PROTECCIÓ DELS SISTEMES GENERALS D'INFRAESTRUCTURES</p> <p>NU2 ZONA DE PROTECCIÓ AGRÍCOLA</p> <p>NU3 ZONA DE PROTECCIÓ FORESTAL I PAISATGÍSTICA</p> <p>NU4 ZONA D'ESPECIAL PROTECCIÓ DE L'ESTANY</p> <p>NU5 ZONA DE PROTECCIÓ DE CONJUNTS ARQUITECTÒNICS</p> <p>NU7 ZONA RÚSTICA</p>	<p>SU SOL URBÀ</p> <p>UP SOL URBANITZABLE PROGRAMAT</p> <p>NP SOL URBANITZABLE NO PROGRAMAT</p>	<p>E SISTEMA D'EQUIPAMENTS</p> <p>S COLLECTOR D'AIGUES RESIDUALS</p> <p>XARXA DE GAS</p>	<p>P.E. DE PROTECCIÓ ENTORN INMEDIAT ESTANY</p> <p>PROTECCIÓ TOTAL</p> <p>VERD PÚBLIC</p> <p>ZONA AGRÍCOLA</p>	<p>PLA D'ESPAYS D'INTERÉS NATURAL PEIN (1992)</p>
----------------------------------------------------------------------------------------------------------------------------------------------------------------------------------------------------------------------------------------------------------------------------------------------------------------------------------------------------------------------------------------------------------------------------------	-----------------------------------------------------------------------------------------------------------------------------------------------------------------------------------------------------------------------------------------------------------------------------------------------------------------------------------------------	----------------------------------------------------------------------------------------------------------------------	---------------------------------------------------------------------------------------------------------------	--------------------------------------------------------------------------------------------------------------------------------------------	----------------------------------------------------------

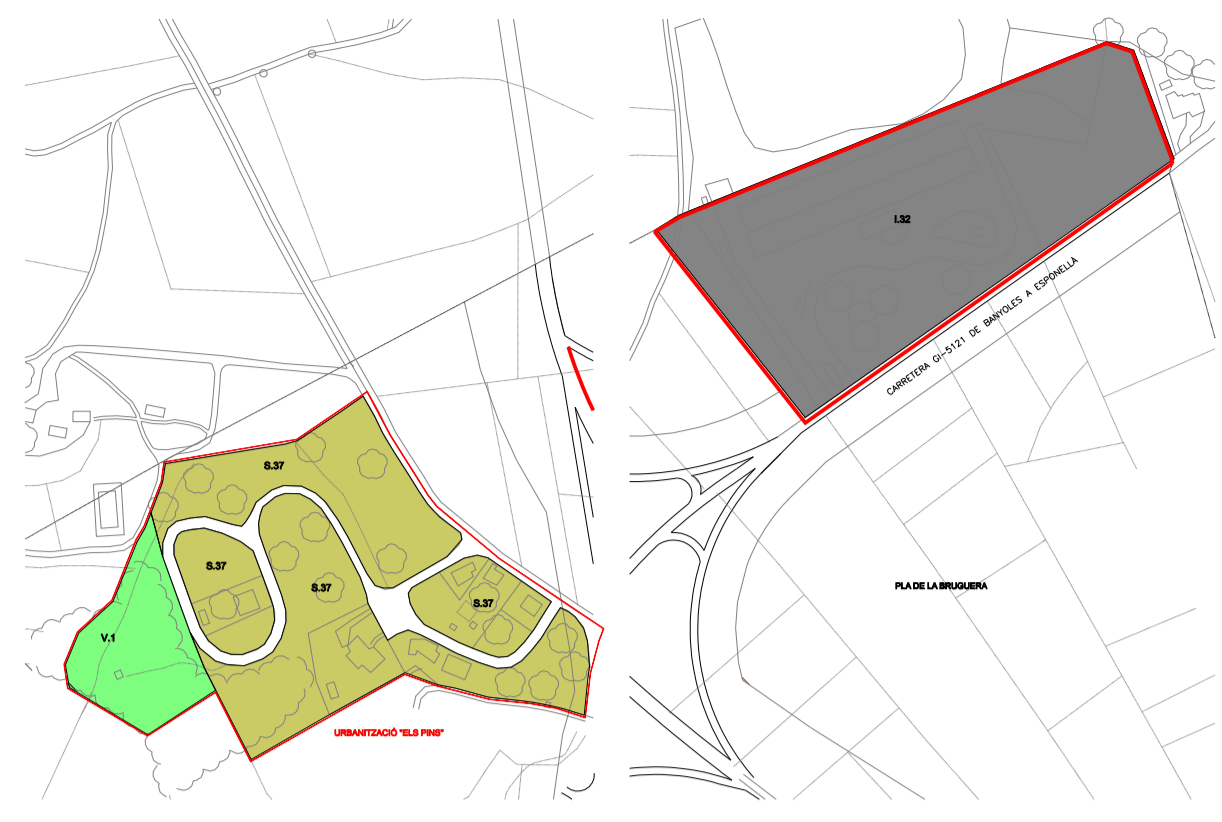
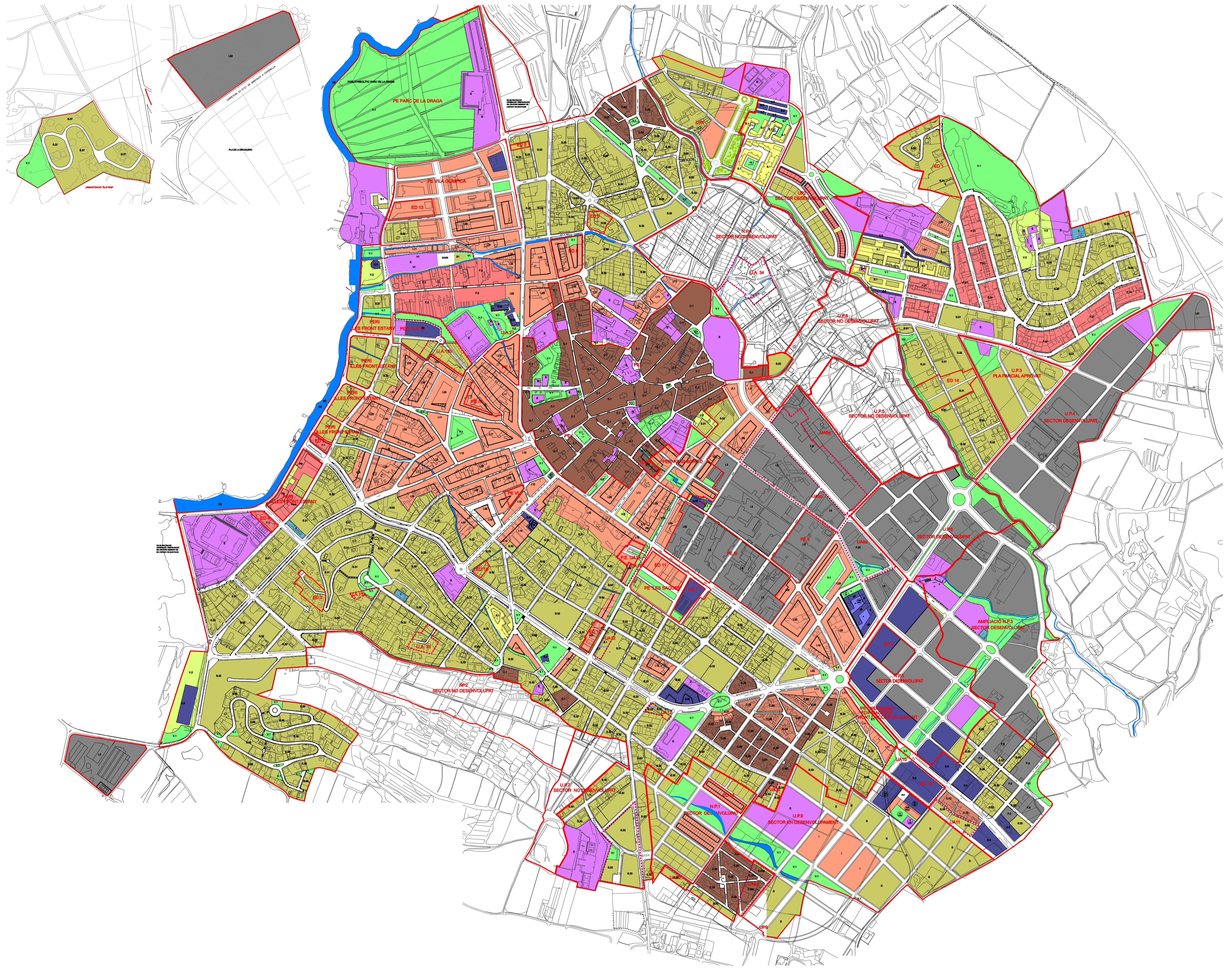

CONJUNTS D'ORDENACIÓ UNITÀRIA

C.1	CONJUNTS HISTÒRICS C-1, C-12
C.2	CONJUNTS URBANÍSTICS C-21, C-22, C-23, C-23a, C-25
	PORXADA

ILLES D'ALINEACIÓ GEOMÈTRICA

I.1	ILLES COMPACTES I.1.1, I.2, I.13
I.2	ILLES DE PATI INTERIOR I.2.1, I.2.2, I.2.3, I.2.4
I.3	INDÚSTRIA AÏLLADA I.3, I.3.1
	PORXADA

FRONTS DE CARRERS UNIFORMES

F.1	CARRER COMERCIAL F.1
F.2	CARRER DE CASES F.2, F.2.1
	INDÚSTRIA ENTRE MITGERES F.3, F.3.1

SOLARS D'OCCUPACIÓ SINGULAR

S.1	BLOCS AÏLLATS S.1
S.2	CASES SEPARADES S.2.1, S.2.2, S.2.3
S.3	XALETS AÏLLATS S.3.1, S.3.2, S.3.3 S.3.4, S.3.5, S.3.6, S.3.7
	ZONES ON ES ADMISSIBLE LA MODIFICACIÓ DEL PLA GENERAL REFERENT A LA COMPATIBILITAT

SOLARS DE PROTECCIÓ HISTÒRICO ARTÍSTICA

S.4	SOLARS DE PROTECCIÓ HISTÒRICO ARTÍSTICA S.4
S.5	SERVEIS GENERALS S.5
S.6	VOLUMETRIA ESPECÍFICA S.6.1, S.6.2, S.6.3
V.2	VERD PRIVAT V.2

VIARI

	VIARI
	EQUIPAMENT
	ESPAYS LLIBRES
	INFRASTRUCTURES
	SISTEMA DE L'ESTANY

LÍMITS

	LÍMIT SOL URBÀ
	LÍMIT DE SÒL URBANITZABLE
	LÍMIT UNITAT D'ACTUACIÓ
	LÍMIT DE PLA ESPECIAL
	LÍMIT ESTUDI DE DETALL APROVAT

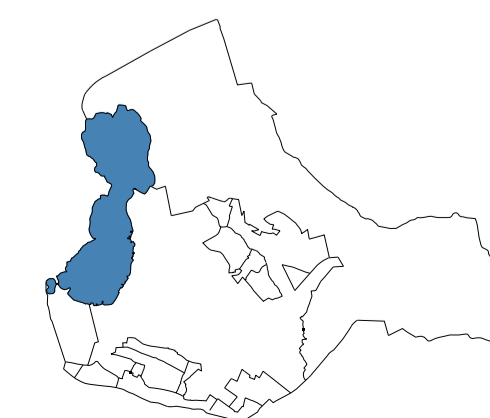

PLA D'ORDENACIÓ URBANÍSTICA MUNICIPAL BANYOLES

Planejament urbanístic vigent. Text refós 2001

Ordenació del sòl urbà i urbanitzable

E 1:5.000 (DIN A1)
E 1:10.000 (DIN A3)

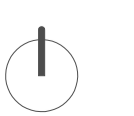

Generalitat de Catalunya
Departament de Territori i Sostenibilitat
Direcció General d'Ordenació del Territori i Urbanisme

Juliol 2014

i.15b